

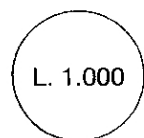

REGIONE AUTONOMA TRENINO-ALTO ADIGE  
(D.P.R. 31 luglio 1978, n. 569)

NUOVO CATASTO EDILIZIO URBANO  
(R. Decreto Legge 13 aprile 1939, n. 652)



Mod. Am (C.E.U.)  
N. d'ord. 12  
N. fogli 1

Planimetria (\*) dell'immobile situato nel Comune di **MORI** Via **Teatro** N. **35**  
allegata alla dichiarazione presentata all'Ufficio catasto di **ROVERETO** Ufficio tavolare di **ROVERETO**  
C.C. **MORI** F.M. **14** P.Ed. **1762** Sub. **12** P.T. **2043** P.M. **/**

Rilievo (\*) in conformità allo stato reale

Compilato dal **geom. Silvano Contrini**  
Iscritto all'Albo **dei geometri** della Prov. di **Trento**  
Data **15 maggio 1991** Timbro e firma **Silvano Contrini**



SPAZIO RISERVATO ALL'UFFICIO CATASTO

Subalterni controllati in data  
Il Tecnico Catastale  
Mod. 97 n. **2929/91** P.C. imp. Cat. Cl.

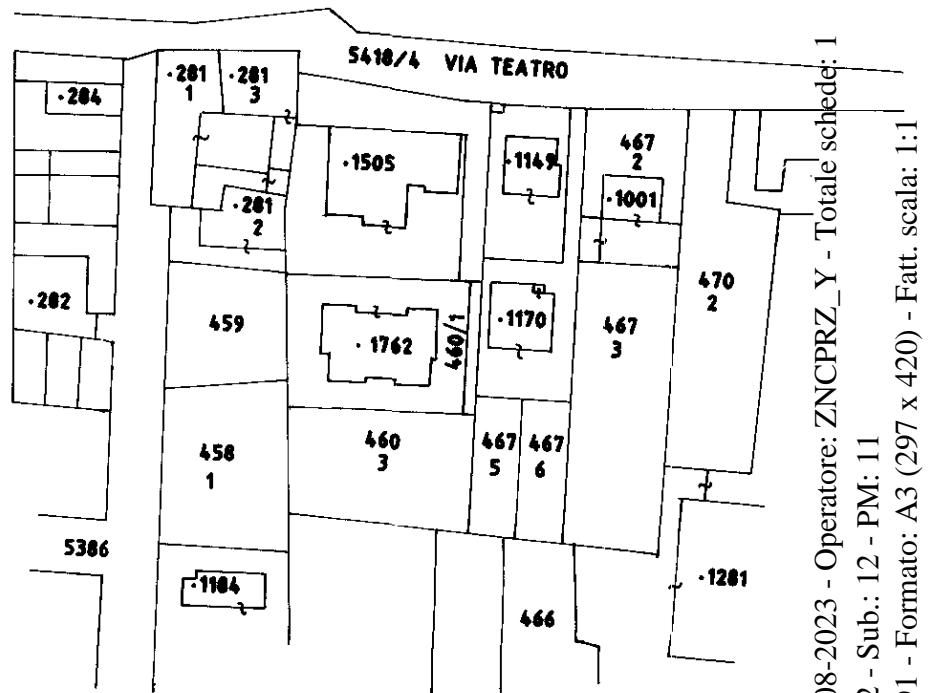
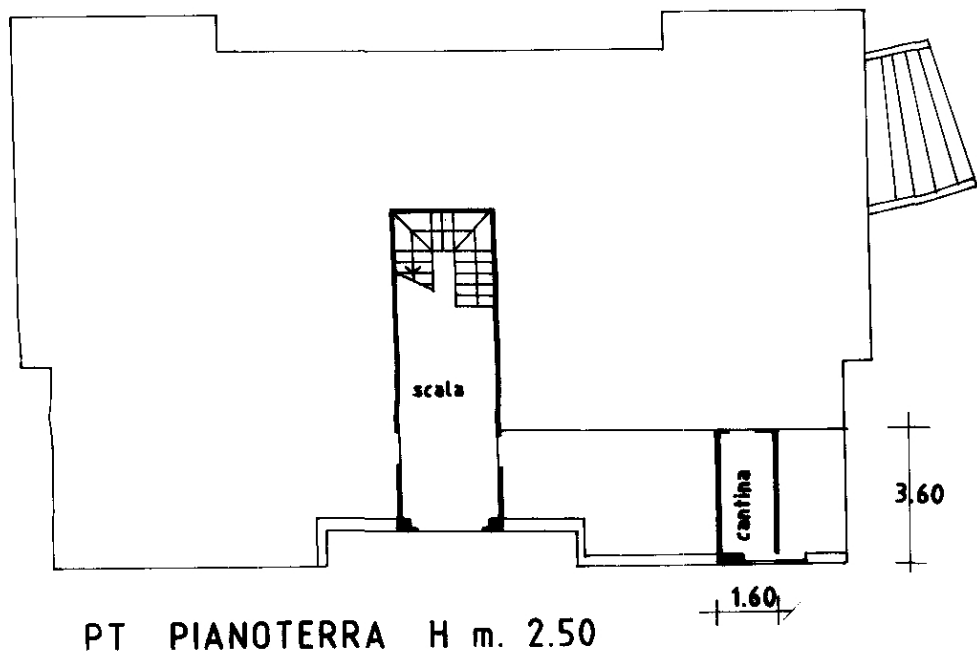

CC MORI  
F.M. 14  
scala 1 : 1440

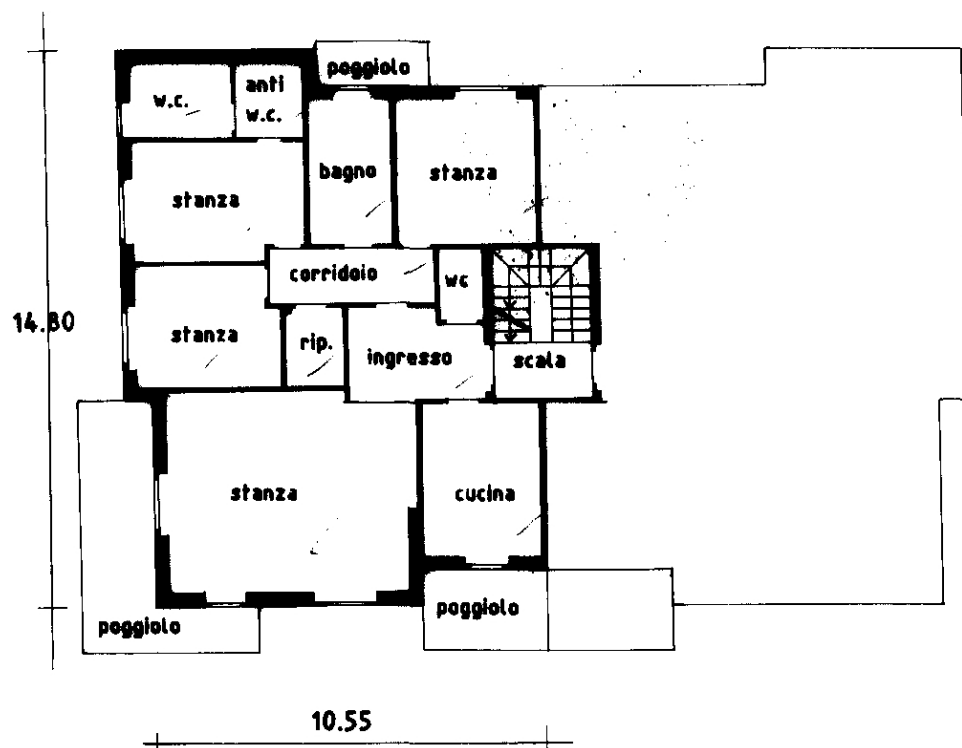

P3 TERZO PIANO  
H m. 2.65

(\*) Indicare le principali misure esterne  
RIPRODUZIONE VIETATA



Ufficio del Catasto di Rovereto - Data rilascio: 07-08-2023 - Operatore: ZNCPRZ\_Y - Totale schede: 1

C.C.: 245 - P. ed.: 1762 - Sub.: 12 - PM: 11

Prot. 2929/91.000.1991 - Data pres.: 07-10-1991 - Formato: A3 (297 x 420) - Fatt. scala: 1:1